



SALUD MISIÓN



**MEMORIA DE
ACTIVIDADES
2018**

Salud Misión es una ONG de carácter internacional, sin ánimo de lucro, se fundó en el mes de Noviembre del 2017.

Actualmente se encuentra inscrita en el registro Nacional de Asociaciones Sección 1 No Nacional 614481 y con tarjeta de identificación fiscal G87946505.

Nuestra MISIÓN es implementar, desarrollar proyectos de atención sanitaria y acción social donde ofrezcamos respuestas de forma oportuna y eficaz a las necesidades presentes en cada una de sus áreas a corto medio y largo plazo.

Cooperamos además en proyectos internacionales para la creación y mejora de infraestructuras sanitarias en las poblaciones más vulnerables facilitando el acceso a una atención sanitaria de calidad en forma oportuna.

QUIÉNES SOMOS



MISIÓN

- Creemos en la construcción de un mundo más justo, promovemos proyectos de desarrollo y cooperación potenciando los recursos existentes tanto físicos como humanos, buscamos formas de vida más humanas y sostenibles, cambiando así las condiciones que afectan a poblaciones de países empobrecidos.
- Queremos ser cauce de participación social, comprometiendo a la ciudadanía en la transformación de la sociedad por medio de la sensibilización, la educación y el voluntariado favor de los derechos de las personas y pueblos excluidos.
- Contribuimos al acceso a la salud a las poblaciones más vulnerables mediante acciones de cooperación que favorezcan procesos de desarrollo autosostenible y campañas de educación.



OBJETIVOS

- Brindar cobertura sanitaria (brigadas medico sanitarias a comunidades carecen de atención sanitaria básica)
- Educación y promoción de la salud a nivel primario (talleres, charlas, etc).
- Mejorar la infraestructuras sanitaria de: Hospitales locales, Unidades de hospitalización pediátrica y neonatal, Unidades de quemados, por medio de la dotación de material médico-quirúrgico, y la capacitación al personal sanitario de dichas áreas.
- Capacitacion a la comunidad en modelos de desarrollos auto sostenibles
- Nuestros Proyectos van encaminados a las poblaciones más vulnerables, niños, ancianos, sin dejar descubiertos al resto de la población (mujeres, hombres)



ESTRUCTURA

Salud Mision es una organizacion compuesta por personal sanitario en su junta directiva y cuenta ademas con el apoyo de voluntarios comprometidos entre los cuales tenemos personas que trabajan en diferentes areas (sanitaria, logistica, ingenieros, etc)

Desarrollamos nuestro trabajo en coordinaci3n con otras organizaciones nacionales e internacionales.

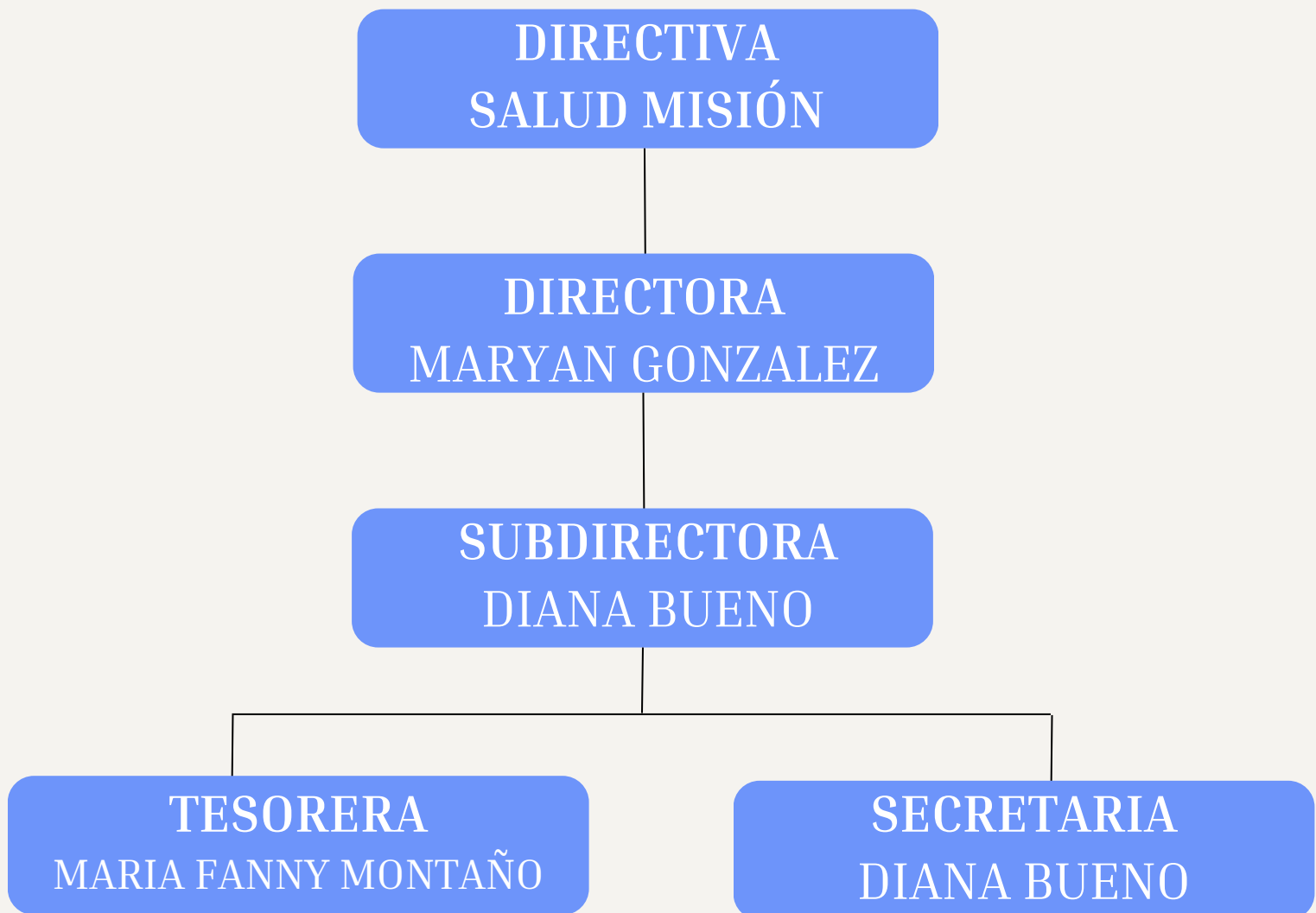

¿POR QUÉ LO HACEMOS?

Cada niño merece recibir una
atención **SANITARIA DIGNA**



¿QUÉ HACEMOS?

- Brindamos cobertura, a comunidades que carecen de atención sanitaria básica, mediante la realización de incursiones médicas en países de extrema pobreza sin infraestructura sanitaria adecuada, además de donación de medicamentos.
- Mediante la detección precoz y el tratamiento oportuno de enfermedades crónicas logramos reducir las tasas de morbimortalidad.
- Mejoramos las infraestructuras sanitarias de Hospitales locales, en países de extrema pobreza, por medio de la dotación de material médico-quirúrgico, y la capacitación al personal sanitario de dichas áreas.
- Nuestros Proyectos van encaminados a las poblaciones más vulnerables, niños y ancianos, sin dejar descubiertos al resto de la población (mujeres, hombres).



ACTIVIDADES REALIZADAS

1. Campaña sanitaria local (Madrid Capital)

El 27 de Enero se brindo atención sanitaria básica con donación de medicamentos a comunidades vulnerables sin cobertura sanitaria, (inmigrantes en situación irregular, población en calidad de asilo)

Lugar: Rivas-madrid 1/27/2018

Poblacion atendida: 20 personas

EQUIPO DE TRABAJO



DONACIÓN DE
MEDICAMENTOS



ATENCIÓN MÉDICA
GRATUITA



2. Taller teórico práctico sobre cáncer de mama y cáncer de cervix

En Febrero 17 se realizó un taller de educación en salud y prevención primaria a mujeres musulmanas.

JUSTIFICACIÓN

El cáncer de mama es una enfermedad que presenta una alta prevalencia y tasas de morbilidad importante. El autoexamen de mama constituye una herramienta de inestimable valor para el diagnóstico precoz, oportuno que puede evitar sus lesiones mortales, es un método eficaz, sencillo, inocuo y sin costo.

OBJETIVO GENERAL

Educar a las mujeres sobre la importancia de realizarse el autoexamen mama de forma periódica mensual, capacitándolas sobre la forma adecuada de la realización del mismo, promoviendo el auto cuidado, los factores protectores y el control de los factores de riesgo a través de la educación en salud.

POBLACIÓN OBJETO

65 mujeres de la comunidad musulmana de Villaverde Alto, Madrid Capital



Salud Misión realizó actividades de prevención y promoción de la salud con grupos de mujeres musulmanas donde los factores socioculturales, religiosos, psicosociales, influyen en el diagnóstico tardío, ya que no existe conciencia de su propio cuerpo, del autocuidado.

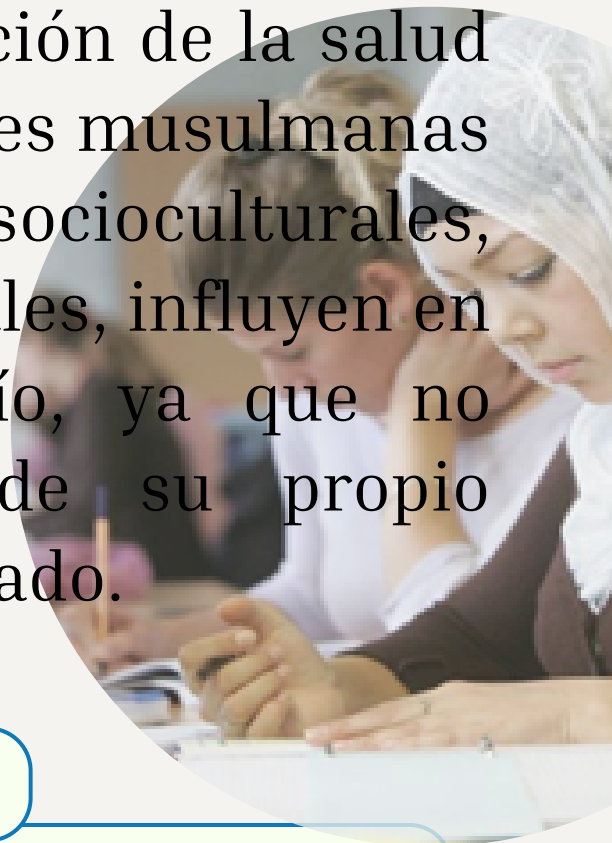

METODOLOGÍA

- Charla con presentación en power point.
- Retroalimentación.
- Evaluación.

DURACIÓN

El taller fue teórico práctico y tuvo una duración aproximada de 30 minutos.

CONCLUSIONES

Tras una clase práctica adquirieron habilidades para realizar un autoexamen de mama. Además, adquirieron conocimientos sobre las consecuencias de un diagnóstico



3. Mercadillo solidario

Fue una de las actividades que realizamos encaminadas a recaudar dinero para invertir en proyectos donde pudimos contar con el apoyo y la solidaridad de la comunidad de barajas en Madrid Capital.





4. BRIGADA MÉDICA EN GAMBIA

Durante los días 12 al 19 de mayo de 2018, un grupo sanitario conformado por 1 medico, 3 enfermeras, personal auxiliar, administrativo, y logístico, sumando un total de 10 personas realizamos atención sanitaria básica (médica y de enfermería) en la población de Bafoluto y la escuela de Lamin (Sonrisas de África).

BENEFICIARIOS

Atendimos a 246 personas, de Bafoluto y Lamín.

ACTIVIDADES

- Atención médica básica
- Enfermería



NECESIDAD DE NUESTRA ACTUACIÓN

Bafoluto es una aldea que se encuentra aproximadamente a unos 200 km de la capital (Banjul); para ir a Bafoluto es necesario cruzar hasta Gambia en Ferry durante unos 40 minutos, y así llegar a la ciudad de Barra, desde allí es necesario transportarse en coche durante 2 horas, el 80% del trayecto no tiene asfalto, La dificultad de acceso a esta comunidad, dificulta a su vez que los vecinos de ella obtengan servicios sanitarios esenciales.

Por lo tanto, brindamos atención médico sanitaria durante una semana. Las comunidades de Bafoluto y Lamín son pobres con dificultad para acceder a los servicios sanitarios básicos (tienen que desplazarse caminando durante tramos largos para llegar a los hospitales más cercanos), carecen de medicamentos, ya que los deben comprar siendo estos muy costosos.

Además, también actuamos en una escuela ubicada en Lamín, donde la población carece de acceso a una sanidad de calidad.

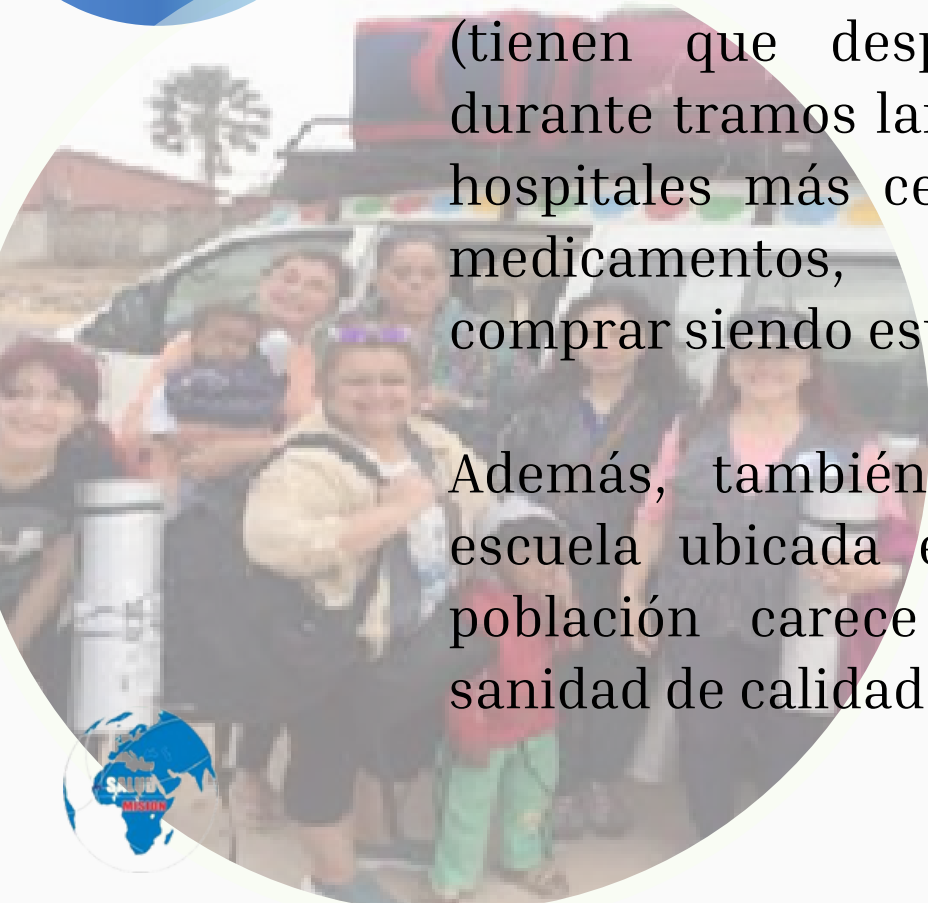

BAFOLUTO

- **Atención médica básica:** Diagnostico y tratamiento de la enfermedad (se les donaban a los pacientes los medicamentos necesarios para realizar el tratamiento completo de su enfermedad)
- **Atención enfermería:** Controles de signos vitales (Presión arterial, pulso, temperatura, saturación), curas, administración de medicamentos orales, intravenosos, etc.
- Donación de ropa, juguetes, a la población infantil y comunidad en general.
- Donaciones de medicamentos y material de cura al hospital más cercano a la comunidad de bafoluto.
- Atendimos pacientes en crisis hipertensivas con riesgo de infarto y accidente cerebrovascular, deshidratados, con dolores epigástricos causados por gastritis severas, entre otros, necesitando intervención de forma urgente, con medicación intravenosa, y derivación al hospital más cercano para continuar un seguimiento.
- Nuestra prioridad en la atención fueron los niños y ancianos, sin dejar descubierta al resto de la comunidad.
- Atendimos un total de 243 personas, del cual un 42% correspondía a la población infantil.



- Atención médica básica a los niños de la escuela Sonrisas de África, a los profesores y a algunos habitantes de la población circundante (10 personas en total), se les donaba el tratamiento completo para su enfermedad.
- Donación de juguetes, ropa a la población infantil y comunidad en general.
- Realización de talleres recreativos a los niños de la escuela.
- Donación de medicamentos y un monitor para realizar control continuo de los signos vitales de pacientes que se encuentren ingresados en el hospital de Banjulinji en Lamín.
- En general Los diagnósticos más frecuentes dentro de la población en las dos comunidades fueron:

Población Infantil: Infecciones respiratorias, lesiones de la piel, desnutrición gastroenteritis, las parasitosis.

Población adulta: Hipertensión arterial, artritis, anemia y otros déficit vitamínicos, lumbalgia crónica , Infecciones Respiratorias Agudas.



CIFRAS DE ATENCIÓN MÉDICA

NIÑOS DE LA ESCUELA SONRISAS DE ÁFRICA

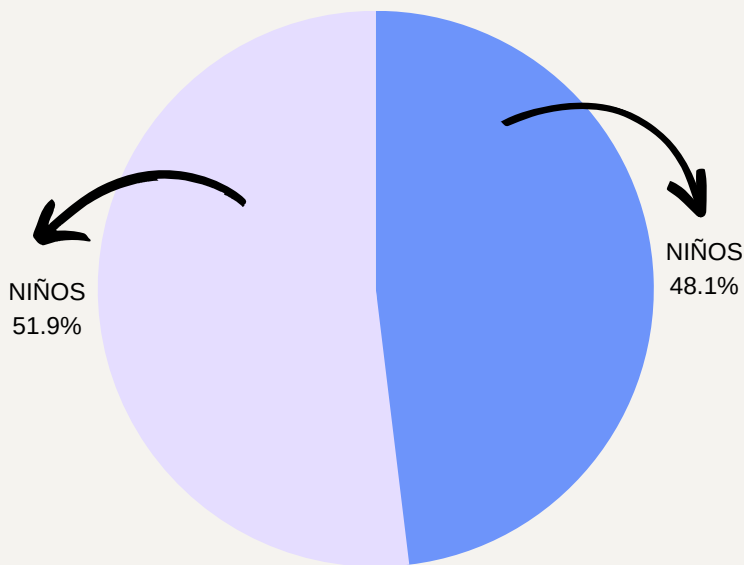

Fueron atendidos 25 niños y 27 niñas, para un total de 52

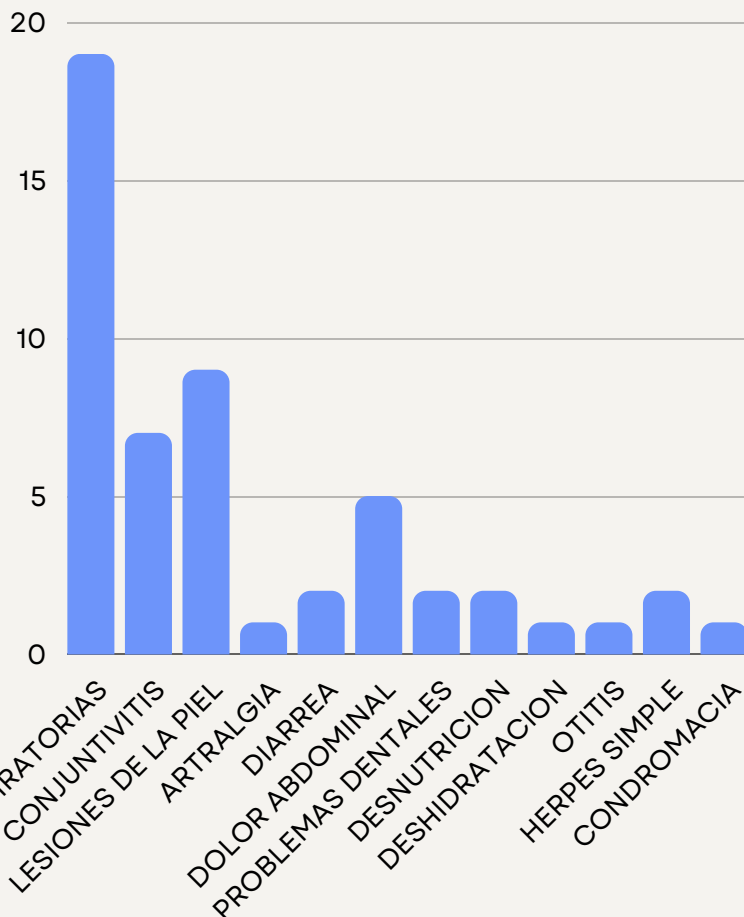

PATOLOGÍAS

19 con infecciones respiratorias, 7 conjuntivitis, 9 lesiones de piel, astralgia 1, diarrea 2, dolor abdominal 5, problemas dentales 2, desnutrición 2, deshidratación 1, otitis 1, herpes simple 2, condromacia 1.



CIFRAS DE ATENCIÓN MÉDICA

COMUNIDAD EN GENERAL

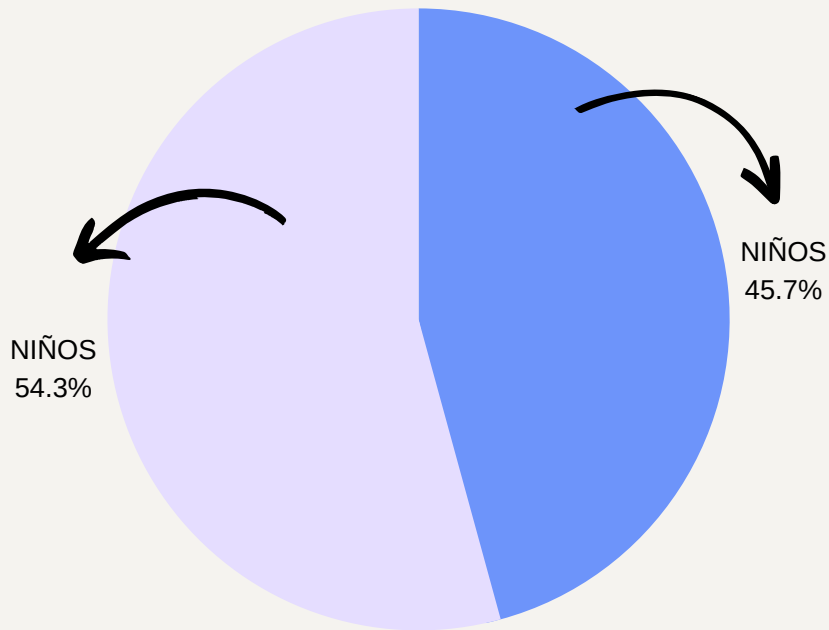

POBLACIÓN INFANTIL

Fueron atendidos 43 niños y 51 niñas, para un total de 94

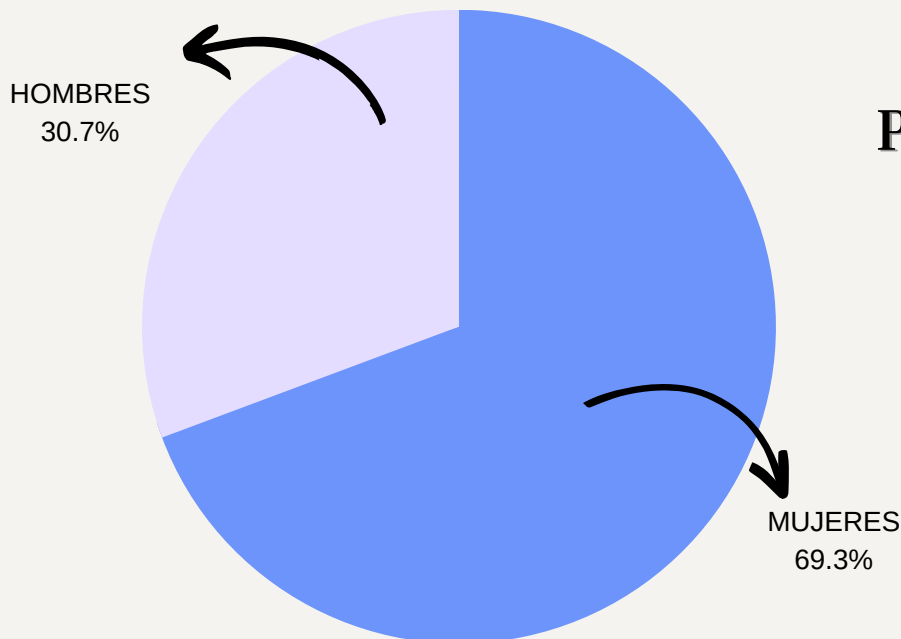

POBLACIÓN ADULTA

Fueron atendidos 31 hombres y 70 mujeres, para un total de 101



CIFRAS DE ATENCIÓN MÉDICA

PATOLOGÍAS POBLACIÓN EN GENERAL

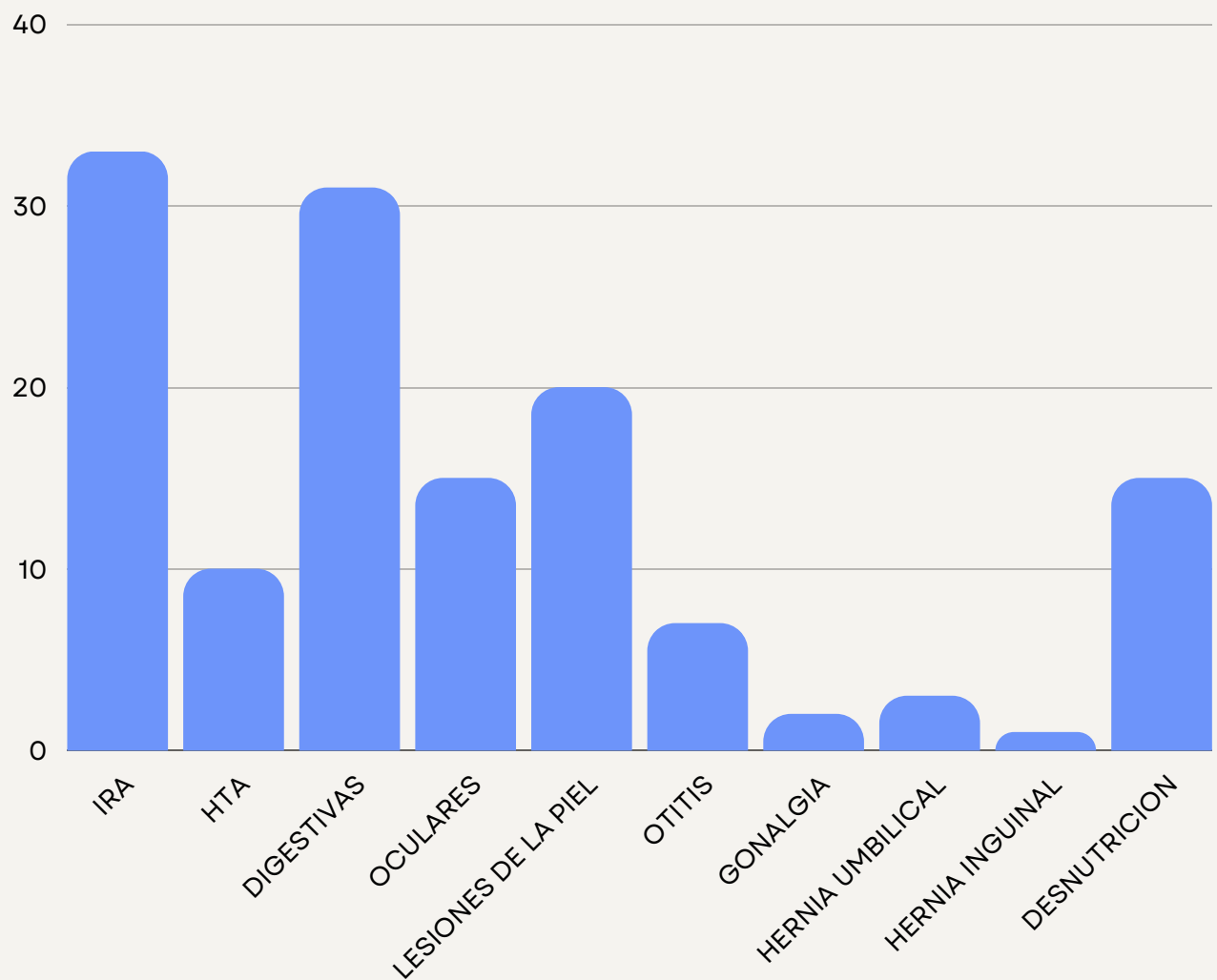

33 personas con IRA, 10 HTA, 31 digestiva, 15 oculares, 20 lesiones de la piel, 7 otitis, 2 gonalgia, 1 hemorroides, 2 amigdaliti, 3 hernia umbilical, 1 hernia inguinal, 15 desnutrición



CONCLUSIONES

- Necesidad de intervención a nivel sanitario, dentro de sus necesidades prioritarias actualmente está la poca accesibilidad a los sistemas de salud.
- Sabemos que el acceso a la salud es un derecho, según la pirámide de Abraham Maslow, donde cita que: "todo ser humano tiene derecho a la atención en salud", pero sabemos que este derecho se ve afectado por cuestiones sociopolíticas.
- Gambia es un país que posee muchas riquezas naturales y humanas pero requiere de ayudas externas que le impulsen en la mejoría de servicios sanitarios, atención médica de calidad dando prioridad a la población más vulnerable (niños, ancianos)
- Con deseos de hacer parte de un país que camina cada día hacia el progreso, queremos involucrarnos por medio de proyectos de cooperación y desarrollo que trabajen aspectos como son la salud y la educación



EVIDENCIAS FOTOGRAFICAS



Entrega de
material médico



**EL ALCALDE DEL
PUEBLO**

Quien autoriza la
realizacion de la
atención médica



BRINDANDO ASISTENCIA MÉDICA A LA POBLACIÓN DE BAFOLUTO

